

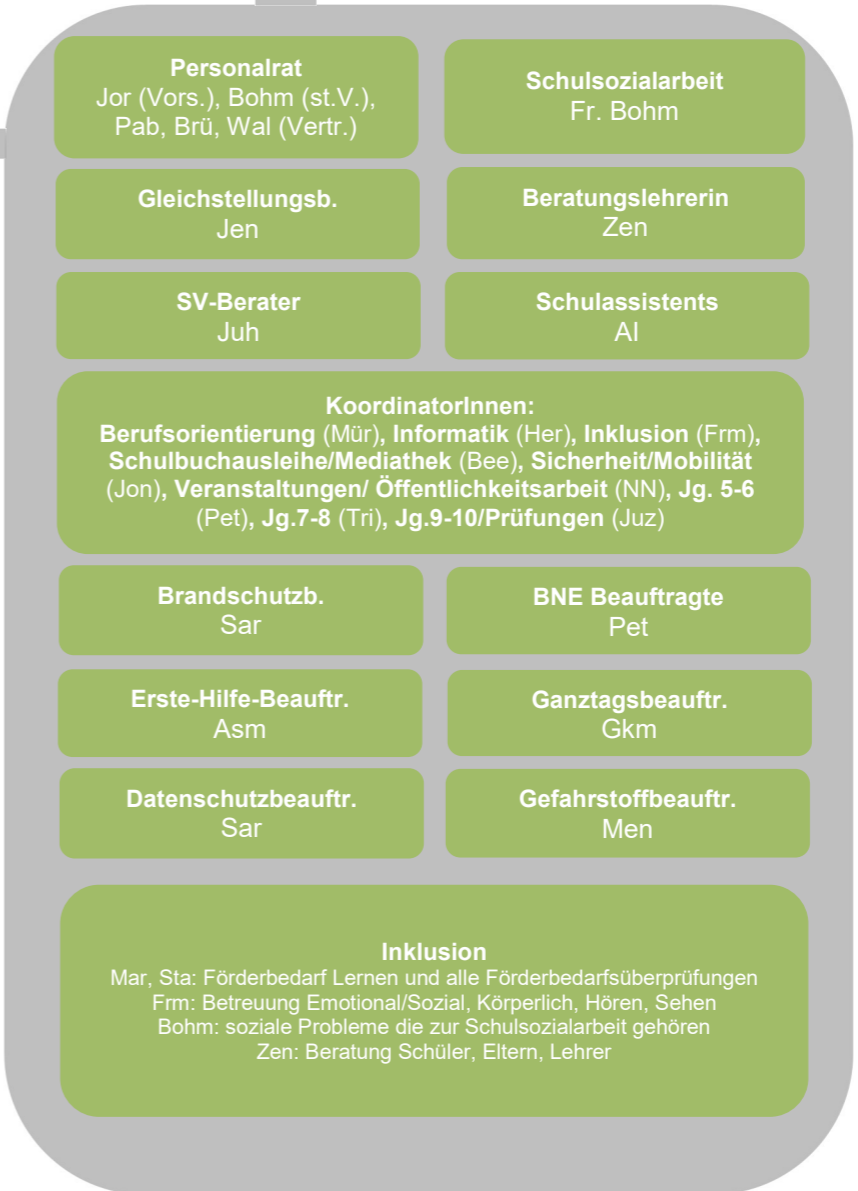

- Landkreis**
Bau, Gebäude, Verwaltung
- Samtgemeinde**
Mensa, Turnhalle
- 1x pro Halbjahr*
Jugendamt
Hilfeplangespräche
- **Zukunftszentrum**
Lehrerbildung (ZZL)
• **Campuschule**
Online
Prof. Dr. Leiß (Mathe),
Prof. Dr. Schmidt (Engl.),
Prof. Dr. Ehmke (Erz.wiss.)
- weiterführ. Schulen**
DB Buchholz *1xJahr*
- 2x pro Halbjahr*
Grundschulen
SL DB Samtgemeinde
- Schulbegleiter**
- 2x pro Halbjahr*
Catering
Firma Sweetfix
- Jugend aktiv**
- AG's**
VfL Jesteburg,
Kunsthhaus, Jugendaktiv,
Reitverein etc.

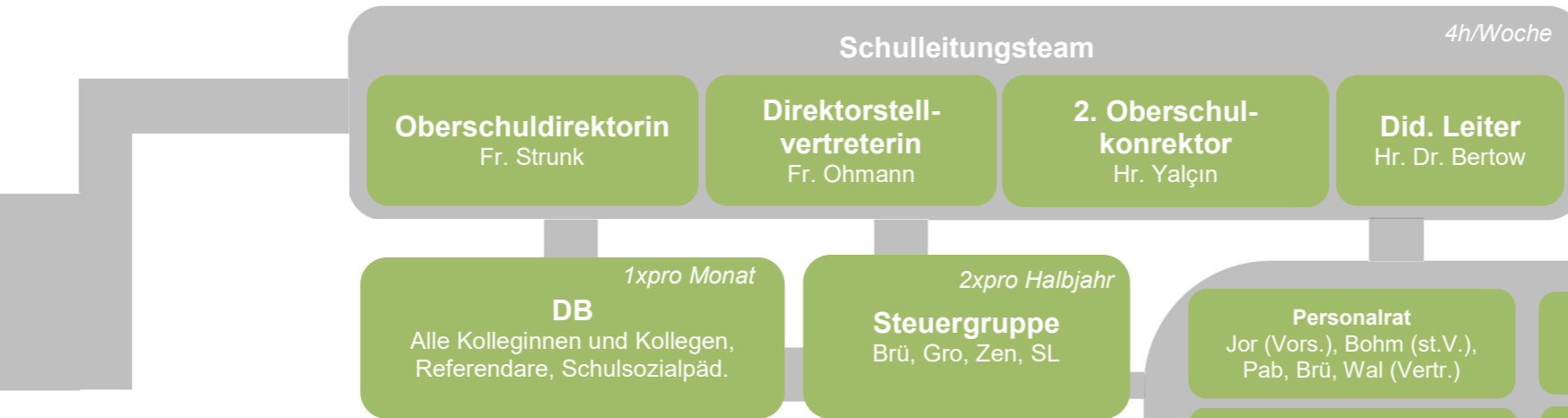

- 1xJahr*
Personalversammlung
alle Kolleginnen und Kollegen
- Verwaltung**
Fr. Schwandt, Fr. Schwalm
- Hausmeister**
Hr. Ritter
- 1xJahr*
Schülervollversammlung
Alle Schülerinnen und Schüler
- 1x pro Woche*
Klassenrat
- Schulsprecher & Kreisschülerrat**
Elissa 8a, Arda 10c
- Beisitzer Fachkonf.**
Sprachen: Fr. Rommel, Fr. Herbst (Vertr.), Luis 9b (Lena 10c)
Mathe-Nawi: Fr. Hartmann, Fr. Kaiser (Vertr.), Mirela 6b (Luis 9b)
Mu-KTW: Fr. Abel, Fr. Hansen (Vertr.), Arda 10c (Ariane 9a)
Sport: Fr. Meier, Fr. Hartmann (Vertr.), Naila 7a (Joris 8a)
WN-Reli: Fr. Schreiber, Fr. Domian (Vertr.), Tom 6a (Luis 9b)
GSW: Fr. Kröger, Fr. Kobrow (Vertr.), Alex 6d (Joris 8a)
AWT: Fr. Kaiser, Fr. Kröger (Vertr.), Ronja 9b
Deu. als Fremdspr.: Fr. Abel, Fr. Kobrow (Vertr.)

Klassenleitungsteams (KL/CO)

5a: Wal, Dör	5b: Sch, Tri	5c: Rim, Jor	5d: Pet, Abe
6a: Vog, Tri	6b: Ham, Kuc	6c: Pas, Gro	6d: Mür, Her
7a: Beu, Jon	7b: Gro, Scn	7c: Edl, Juh	7d: Mür, Her
8a: Pab	8b: Win, Pet	8c: Abe, Jon	8d: Mür, Her
9a: Her, Mar	9b: Frm, Tze	9c: Juz, Gkm	9d: AKM, Jen
10b: Tze, Ham	10c: Zen, Brü	10d: Vid, Rie	

- Klassenteams** *1x pro Halbjahr*
Zum Klassenteam gehören alle Kolleginnen und Kollegen, die in der entsprechenden Klasse unterrichten.
- Förderschullehrkraft**
Mar, Sta
- FSJ / FÖJ**
FSJ: Nick Boving, Louis Ditt
FÖJ: Leonie Rix

- Schulverein**
Katja Steindamm (1. Vorsitzende),
Christina Kröger (2. Vorsitzende)
- Praktikanten**

1-2x pro Halbjahr

Schulvorstand

Schüler: Eliz 10d, Ben 6a, Elissa 8a, Arda 10c

Elternvertreter: Claudia Hartmann, Claudia Rommel, Claudia Klören, Simone Domian, (Stellv.: Heike Abel, Jessica Dehn, Christien Herbst, Christina Kröger)

Lehrkräfte: Dör, Gkm, Rim, Beu, Abe, Bohm, MM, (Asm Vertretung)
SL: Str

1x pro Halbjahr

Gesamtkonferenz

Schülervertreter: Arda 10c, Elissa 8a, Emma 5b, Ashley 6b, Jarik 7b, Lea-Sophie 8b, Luis 9b, Ariane 9a, Yasin 10b, Sophie 10d, Eliz 10d, Ben 6a, Mirela 6b, Mia 10b

Elternvertreter: Claudia Rommel, Claudia Hartmann, Christien Herbst, Heike Abel, Christina Kröger, Jessica Dehn, Sonja Urban, Cordula Kobrow, Kristin Kaiser, Christiane Schreiber, Julia Meier, Eleonore Viebach, Mandy Pöschel, Melanie Hansen, (Stellvertreter: Manja Gleißenberg, Claudia Klören, Simone Domian)

Lehrerkollegium

1x pro Halbjahr

Kreiselterrat: Fr. Hartmann, Fr. Rommel

Schulelternrat

Vorsitzende: Fr. Hartmann, Stellvertreterin: Fr. Rommel, Beisitzer: Fr. Abel, Fr. Herbst

5a: Fr. Kobrow, Fr. Pöschel	5b: Fr. Krummsee, Fr. Hansen
5c: Fr. Viebach, Fr. Buchholz	6b: Fr. Krnoepfler-Rathjen, Hr. Bockelmann
6a: Fr. Adomat, Fr. Hintmann	6d: Fr. Kröger, Fr. Tewes, Hr. Mauer
6c: Fr. Herbst	7b: Fr. Abel, Fr. Schreiber
7a: Fr. Klören, Fr. Gleißenberg	7d: Fr. Wahlsdorf, Fr. Domian
7c: Fr. Meier, Fr. Thöming, Hr. Trogus	8b: Hr. Bachmann, Fr. Urban
8a: Fr. Rommel, Fr. Hartmann	
8c: Fr. Herbst, Fr. Langwaldt	
9a: Fr. Bernhard-Gothe, Fr. Jörgensen	9b: Fr. Kaiser, Fr. Buntrock
9c: Fr. Dehn, Fr. Sell	9d: Fr. Radloff, Fr. Nüßlein-Meyer
10b: Fr. Schröder, Fr. Schwarz	10c: Hr. Gruppe, Fr. Pöschel
10d: Fr. Simon, Fr. Helmin	